Wenn das Land und alle sieben Meere

Ein Lied fürs ÖG - Piano Version
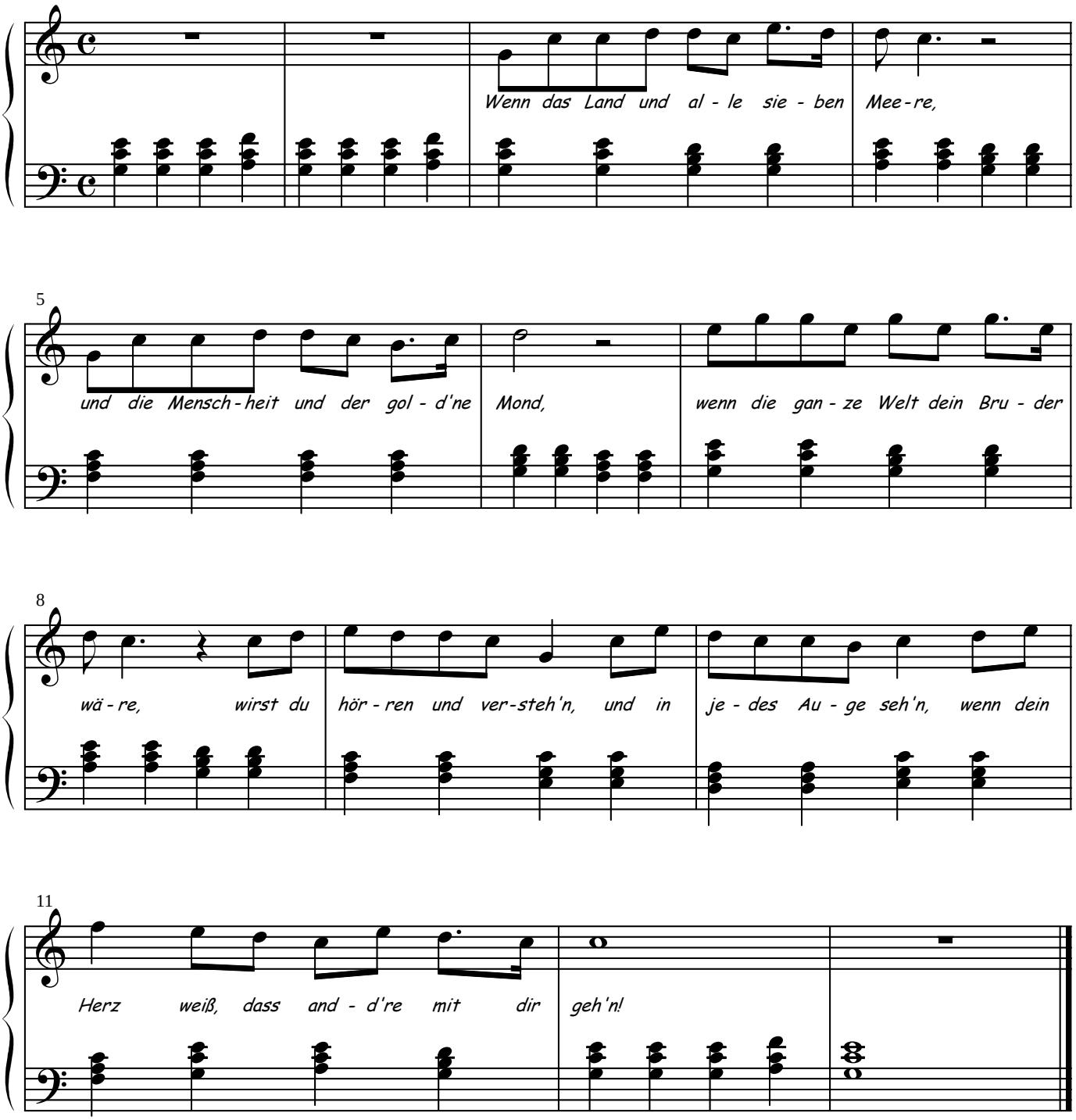
Thomas Janßen