Wenn das Land und alle sieben Meere

Ein Lied fürs ÖG

Text u. Musik: Th. Janßen

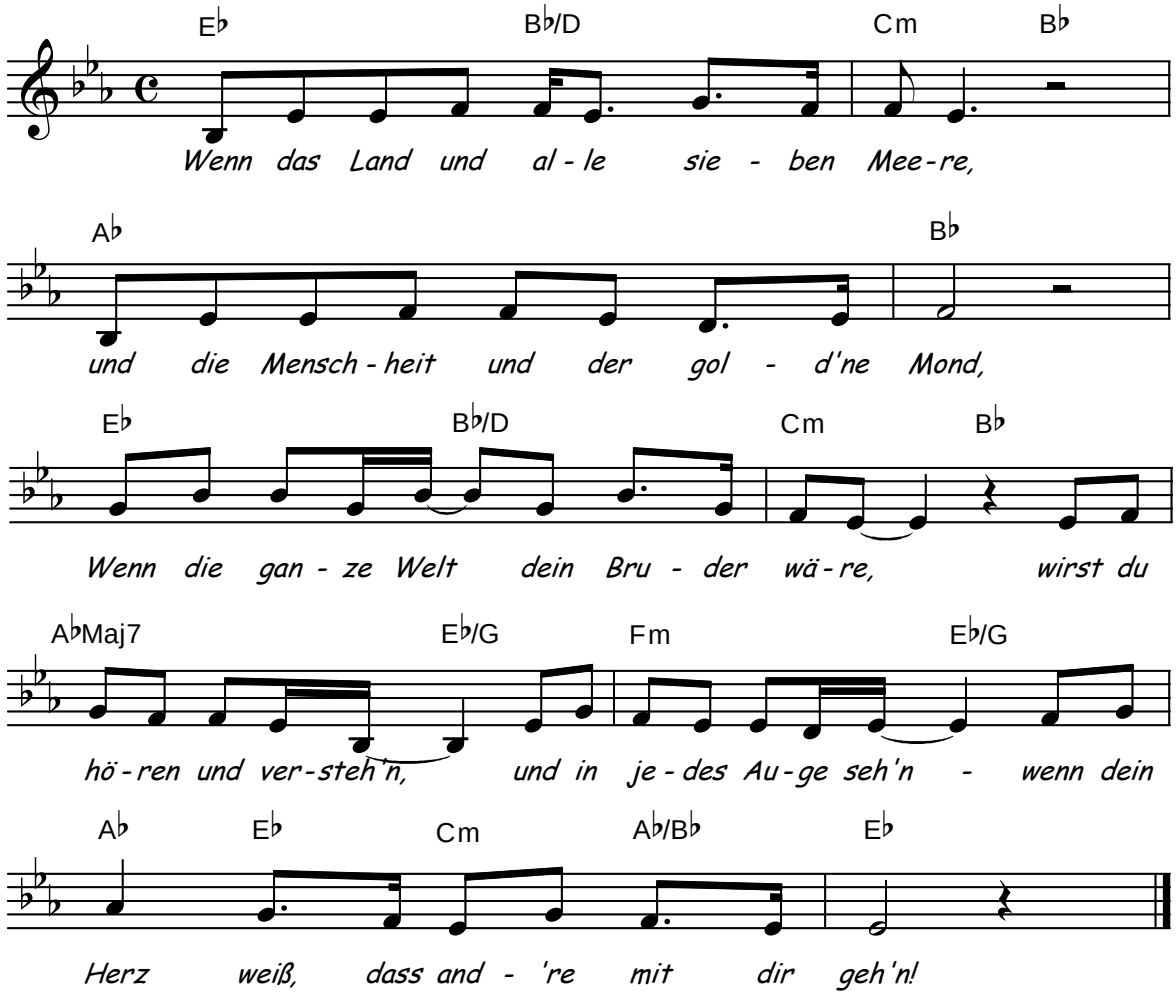

2. Deine Welt wirst du einmal beschenken,
du wirst lernen was die Welt bewegt!
Du wirst für sie fühlen, für sie denken,
du wirst hören und versteh'n,
neue Wege wirst du seh'n -
wenn dein Herz weiß, dass andre mit dir geh'n!

3. Jedes off'ne Tor will dich was lehren:
Wenn die Zeit es will - schließ' auf dein Herz!
Dies' Geschenk wird sich von selbst vermehren.
Du wirst hören, du wirst seh'n:
Eine Welt wird aufersteh'n,
wenn dein Herz weiß, dass andre mit dir geh'n,
wenn dein Herz weiß, dass andre mit dir geh'n!